



INSCRIPCIÓN ONLINE

Confirma ya tu asistencia a la jornada escaneando este código QR y rellenando el formulario.

También puedes inscribirte aquí:

<https://intranet.isfos.com/inscripcion/cge/index/idPrograma/140>

Plazo de inscripción

Hasta el 14 de junio de 2023.

Organiza



Instituto Superior de
Formación Sanitaria

Promueve



Consejo General de Colegios Oficiales
de Enfermería de España

Colabora



GILEAD

Lugar de celebración

ISFOS

- Fuente del Rey, 2. 28023 Madrid
- Tel.: 91 334 55 00
- info@isfos.com
- www.isfos.com

Invitación a la jornada presencial

VIH: COMORBILIDADES Y ESTIGMAS SOCIALES

El rol de la enfermería en el cuidado del paciente

Jueves, 15 de junio de 2023

De 09:00 a 15:00 h.

VIH: COMORBILIDADES Y ESTIGMAS SOCIALES

El rol de la enfermería en el cuidado del paciente

Tenemos el placer de invitarte a la jornada **“VIH: comorbilidades y estigmas sociales. El rol de la enfermería en el cuidado del paciente”**, un encuentro **gratuito** organizado por **ISFOS**, el Instituto Superior de Formación Sanitaria del **Consejo General de Enfermería**, en colaboración con **Gilead**, que tendrá lugar el próximo **jueves 15 de junio** de 09:00 a 15:00 en la sede de ISFOS (Fuente del Rey, 2 - 28023 **Madrid**).

Reserva ya tu plaza y obtén tu **certificado de asistencia** con el sello de ISFOS.

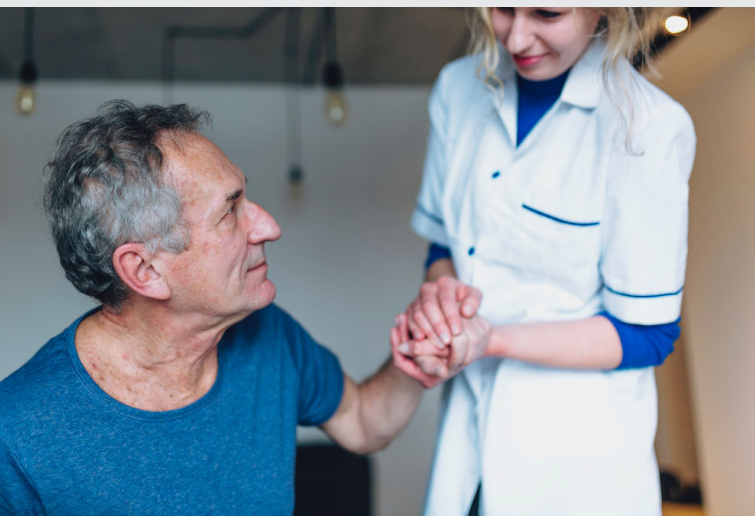

PROGRAMA

09.15 Acto de apertura.

09.30 Conferencia: **40 años de transformación integral de una enfermedad. La asistencia más allá del diagnóstico.**

D.ª Marisol Neria Agujetas.

Gerente de Enfermería de la Consejería de Sanidad de Madrid (SERMAS).

10.00 Conferencia: **Actualidad clínica y epidemiológica del VIH.**

D. Vicente Estrada Pérez.

Jefe de Enfermedades Infecciosas. Hospital Clínico San Carlos. Consejería de Sanidad de Madrid.

10.30 Mesa redonda: **Manejo de la calidad de vida emocional a largo plazo en las personas con VIH: persistencia del estigma social.**

Moderadora:

D.ª María José García Etxániz.

Presidenta del Colegio de Enfermería de Bizkaia.

Ponentes:

D.ª Sara Martín Colmenarejo.

Enfermera de consulta de infecciosos. Hospital Universitario Ramón y Cajal. Consejería de Sanidad de Madrid.

D. Oliver Marcos Blanco.

Persona con VIH. Educador del Programa de Acompañamiento entre Iguales dentro del ámbito hospitalario (PAR).

11.30 Coffee break.

12.00 Mesa redonda: **Abordaje actual del paciente VIH: detección de comorbilidades asociadas físicas y psicológicas.**

Moderadora:

D.ª Carmen Casado Membrives.

Directora de Enfermería del Hospital HLA Universitario Moncloa. Comunidad de Madrid.

Ponentes:

D. Jordi Puig Plá.

Enfermero. Coordinador de ensayos clínicos de la Fundación de la Lucha contra la Infección. Hospital Universitario Germans Trias i Pujol. Barcelona.

D. Juan Sebastián Hernández Fernández.

Grupo de Trabajo sobre Tratamientos del VIH (GTT).

13.00 Mesa redonda: **Diagnóstico temprano desde la consulta de Atención Primaria al hospital: comunicación con el paciente.**

Moderadora:

D.ª Esther Rey Cuevas.

Directora de Enfermería. Hospital Universitario La Paz. Comunidad de Madrid.

Ponentes:

D.ª Emma Fernández González.

Enfermera experta VIH. Complejo hospitalario Universitario A Coruña (CHUAC).

D. Jorge Garrido Fuentes.

Director Ejecutivo de Apoyo +.

14.00 Clausura.

14.30 Vino español.